



GOVERNO DO ESTADO DE SÃO PAULO
Secretaria de Estado dos Direitos
da Pessoa com Deficiência

Comissão de Avaliação das Organizações Sociais de Atendimento ou Promoção dos
Direitos da Pessoa com Deficiência

Relatório 1º semestre de 2015
Contrato de Gestão nº 25/2014 - Memorial da Inclusão

Processo SEDPcD nº 138801/2013 e Processo SEDPcD nº 117047/2014

Vigência: 19/08/2014 à 19/02/2015

Termo Aditivo assinado em 10/06/2015 (vigência 06 meses)

Gestora pela SEDPcD: Elza Ambrósio

Trata-se de Contrato de Gestão firmado entre a Secretaria de Estado dos Direitos da Pessoa com Deficiência (SEDPcD) e a Organização Social Abaçai, visando a gestão de programas no âmbito do “Memorial da Inclusão: Os caminhos da pessoa com deficiência”, localizado nas dependências desta Pasta.

Esta Comissão solicitou à Gestora responsável pelo acompanhamento da execução do Contrato de Gestão os relatórios referentes aos dois primeiros trimestres de 2015, buscando dar subsídios para a análise e observações acerca dos gastos apresentados pela Entidade e, principalmente, sobre as atividades desenvolvidas ao longo do período em questão.

Com relação aos gastos realizados pela Entidade, foram apresentadas tabelas contendo descrição dos tipos de despesas e respectivos valores, separados por mês. No gráfico 01 encontra-se o comparativo dos gastos durante o 1º semestre de projeto.

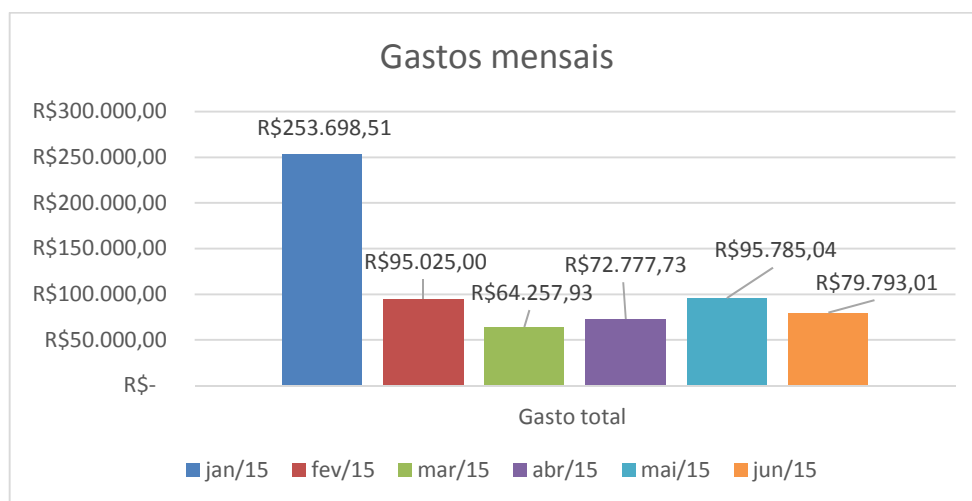

Gráf. 01. Despesas do projeto no 1º semestre de 2015.



GOVERNO DO ESTADO DE SÃO PAULO Secretaria de Estado dos Direitos da Pessoa com Deficiência

Nota-se um valor de gasto em janeiro expressivamente superior aos demais meses. Analisando o relatório da Gestora, bem como os respectivos processos, depreende-se que este valor maior deve-se ao pagamento de serviços gerais de produção e outras despesas relativas à viabilização da Virada Inclusiva (maior evento dentro das ações empreendidas pelo Memorial da Inclusão), que abrangeu 700 atividades na capital e interior.

A Virada Inclusiva foi realizada nos dias 03, 06 e 07 de dezembro de 2014, no âmbito das comemorações do Dia Internacional da Pessoa com Deficiência.

No gráfico 02 podem ser observados os gastos específicos com programas/eventos para os meses de janeiro a junho de 2015.

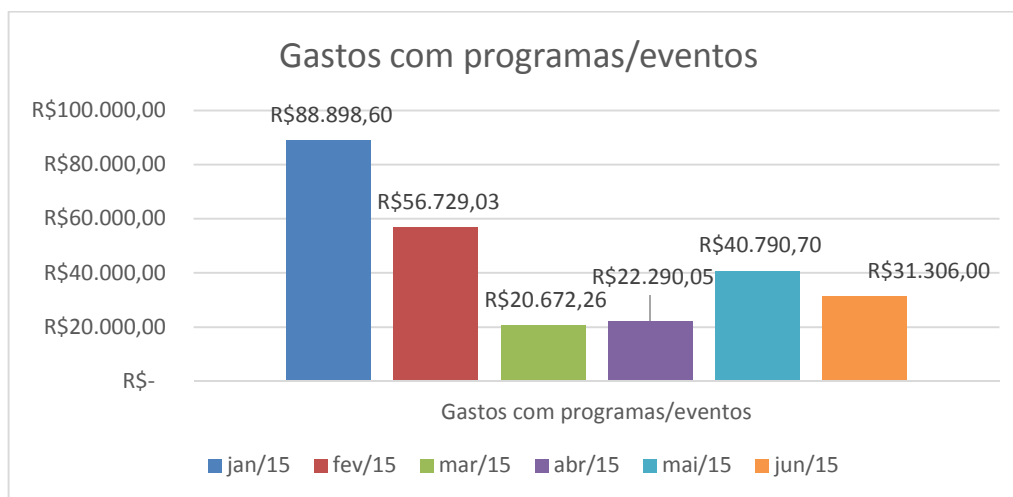

Gráf. 02. Despesas do projeto relacionadas aos programas/eventos no 1º semestre de 2015.

As cópias das notas fiscais, comprovantes de pagamento de encargos trabalhistas e sociais e de serviços diversos, Demonstrações de Origens e Aplicações dos Recursos Recebidos, relatórios de RH, bem como extratos da conta corrente e aplicação financeira vinculada ao projeto foram juntados ao processo de pagamento (SEDPcD nº 111777/2015).

Os relatórios trimestrais apresentados continham também tabelas com a atualização do montante na aplicação financeira, demonstrando o histórico dos saldos remanescentes e sua contabilização para o mês subsequente.

Quanto aos Recursos Humanos contratados exclusivamente para o Contrato de Gestão, tinha-se cinco funcionários até fevereiro, com os respectivos cargos: um Gerente, três Assistentes Operacionais IV e um Produtor Cultural III. Em março houve a contratação de um Assistente Operacional III e em abril foi admitido um Assistente Operacional II, perfazendo-se, assim, sete colaboradores.



GOVERNO DO ESTADO DE SÃO PAULO
Secretaria de Estado dos Direitos
da Pessoa com Deficiência

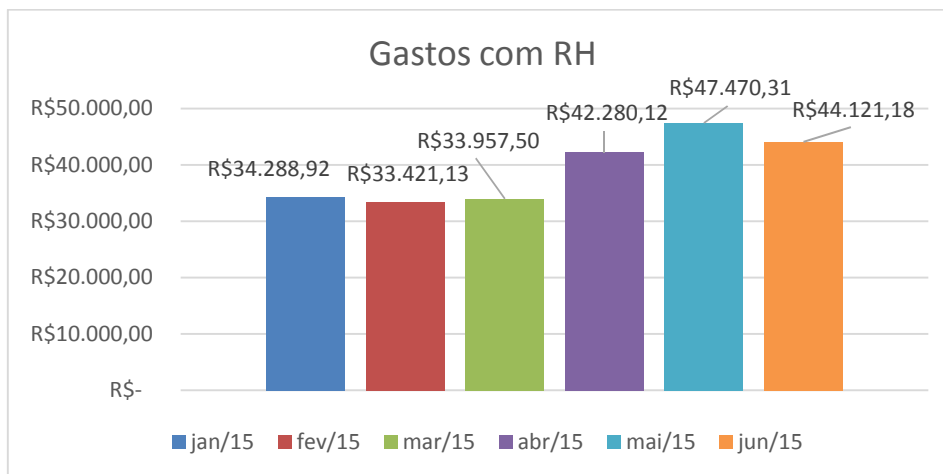

Gráf. 03. Despesas com RH no 1º semestre de 2015.

No âmbito das visitas à Exposição Permanente e Temporária do Memoria da Inclusão, observou-se o seguinte fluxo, demonstrado no gráfico 04 (pontua-se que os valores apresentados referem-se a soma das visitas espontâneas, visitantes estrangeiros e visitas agendadas (grupos fechados, escolas e outras instituições do Estado de São Paulo).

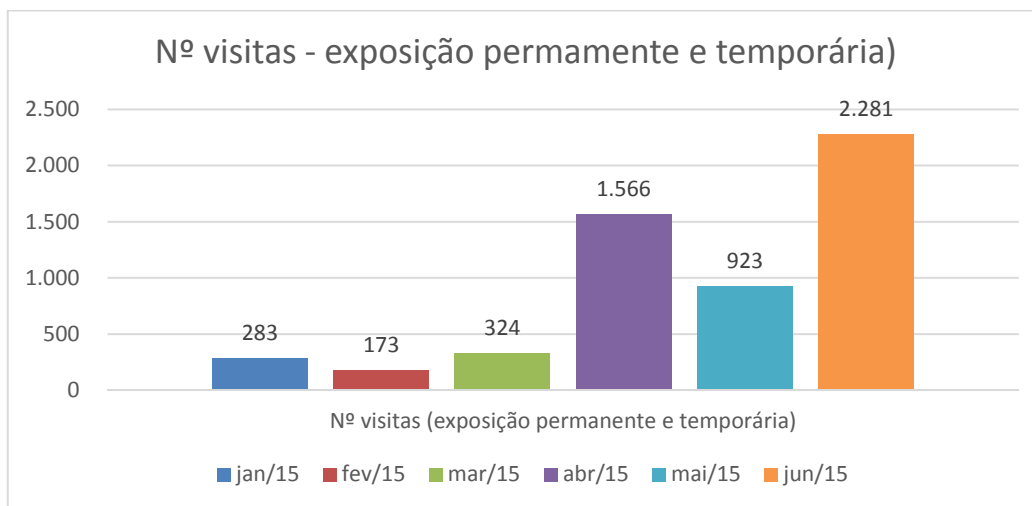

Gráf. 04. Visitantes da Exposição Permanente e Temporária entre janeiro e junho de 2015.

Verifica-se um expressivo aumento no número de visitas nos meses de abril, maio e junho. De acordo com os registros e relatórios apresentados, esse incremento foi devido ao grande número de agendamentos realizados por escolas estaduais, diretorias regionais, unidades do Sesc e Senai, bem como outras instituições relacionadas ao ensino.

Pontua-se que nos relatórios recebidos da contratada constam registros fotográficos das visitas, das oficinas realizadas juntamente com as exposições temporárias, listas dos grupos



GOVERNO DO ESTADO DE SÃO PAULO
Secretaria de Estado dos Direitos
da Pessoa com Deficiência

atendidos, bem como material relacionado à divulgação na Imprensa das ações do Memorial da Inclusão.

Ademais, constatou-se que vem sendo realizada, mensalmente, Pesquisa de Público com os visitantes das Exposições Temporária e Permanente, trazendo questionário para traçar o perfil dessas pessoas, bem como mensurar o grau de satisfação demonstrado com o serviço oferecido.

Também foi mensurado o número de visualizações da Exposição Virtual do Memorial da Inclusão, realizada com o acesso ao site www.memorialdainclusao.sp.gov.br. Segue gráfico 05 com os resultados obtidos.

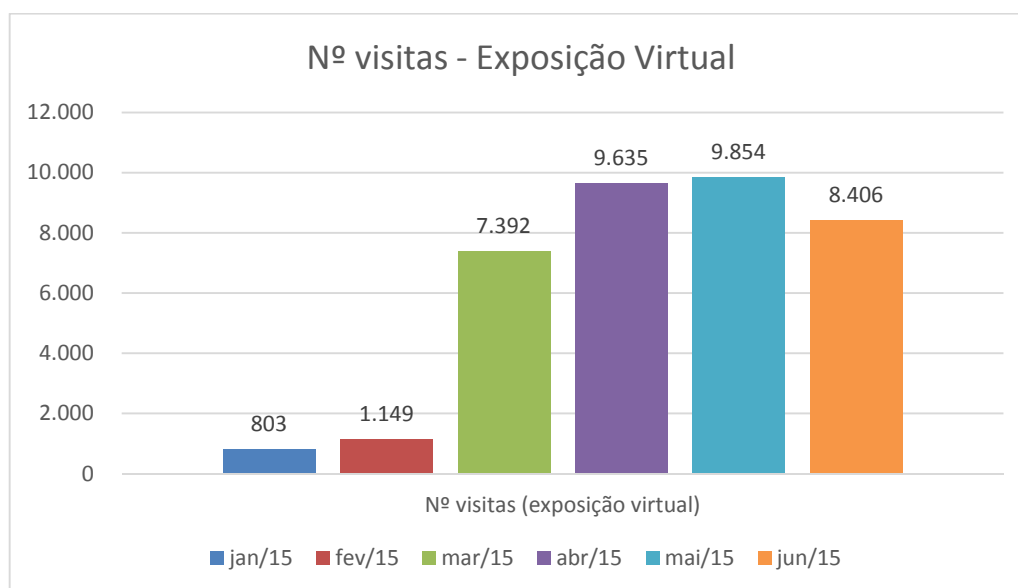

Gráf. 05. Números de visitas à Exposição Virtual (site).

Com relação ao acompanhamento das atividades previstas, foi apontado pela Gestora que as metas de agosto de 2014 a fevereiro de 2015 foram definidas para serem contabilizadas trimestralmente. As metas começaram a ser analisadas a partir da assinatura do contrato, na segunda quinzena de agosto de 2014.

Foi apontado nos relatórios de acompanhamento que as limitações impostas pela legislação ao período eleitoral, o qual ocorreu no último trimestre de 2014 (outubro), tiveram grande impacto nos números obtidos para os três eixos do projeto: Exposições, Ação Educativa e Estudos e Pesquisas. Tal fato é justificado pela restrição à divulgação de ações do Governo do Estado, que refletiu na articulação e organização junto às escolas e demais instituições educativas e de ensino. O reflexo desse fato foi percebido até meados de fevereiro de 2015, sendo que nesse período os números previstos para as ações dos eixos “Ação Educativa” e “Estudos e Pesquisas” não conseguiram ser atingidos, porém houve a realização de atividades



GOVERNO DO ESTADO DE SÃO PAULO
Secretaria de Estado dos Direitos
da Pessoa com Deficiência

nesses escopos, demonstradas e justificadas, bem como os recursos não utilizados foram pontuados e aplicados para rendimento e uso posterior.

A partir de março de 2015 as atividades começaram a apresentar números consoantes com o previsto, sendo que a divulgação das ações pôde ser intensificada. As tabelas a seguir demonstram os resultados alcançados para os meses de março a junho de 2015.

Ação	Indicador	Período	Meta Prevista	Realizado
a. Visitação a Exposição Permanente	Nº de visitantes	mar/15	300	324
		abr/15	600	1566
		mai/15	700	923
		jun/15	2700	2281
b. Exposições Temporárias	Nº de visitantes	mar/15	1	1
		abr/15	1	1
		mai/15	1	1
		jun/15	1	1
c. Exposição Virtual	Visualizações do site	mar/15	5000	7692
		abr/15	5000	9635
		mai/15	5000	9854
		jun/15	5000	8406

Tabela 01. Ações do eixo “Exposições” – Previsto versus Realizado.

Percebe-se da tabela 01 que todas as metas definidas foram atingidas ou superadas. Pontua-se que em junho/2015 estava previsto a realização de exposição itinerante em três municípios do Estado de São Paulo, meta que foi atingida conforme relatório e evidências apresentadas pela Gestora.

Ação	Indicador	Período	Meta Prevista	Realizado
Propiciar visitas mediadas para grupos de escolas (públicas e privadas), órgãos públicos, entidades do Terceiro Setor e outras organizações	Nº de visitantes	mar/15	100	129
		abr/15	995	1131
		mai/15	130	650
		jun/15	2400	1913
a. Propiciar visitas mediadas para público espontâneo	Nº de pessoas atendidas	mar/15	190	195
		abr/15	250	428
		mai/15	250	268
		jun/15	150	353



GOVERNO DO ESTADO DE SÃO PAULO
Secretaria de Estado dos Direitos
da Pessoa com Deficiência

b. Propiciar visitas mediadas em Inglês para público estrangeiro	Nº de estrangeiros atendidos	mar/15	5	8
		abr/15	5	7
		mai/15	5	5
		jun/15	10	15
c. Disponibilizar vagas para grupos de estudantes do ensino público - ações educativas	Número de estudantes inscritos	mar/15		
		abr/15	995	1026
		mai/15		
		jun/15	2400	1677
d. Realização de oficinas relativas à Exposição Temporária	Nº de oficinas	mar/15		
		abr/15	1	1
		mai/15	1	1
		jun/15	1	1
e. Disponibilização de vagas para as oficinas relacionada à Exposição Temporária	Nº de inscritos	mar/15		
		abr/15	20	35
		mai/15	20	33
		jun/15	20	20

Tabela 02. Ações do eixo “Ação Educativa” – Previsto versus Realizado.

Da tabela 02 constata-se que a maioria das metas previstas no âmbito do eixo “Ação Educativa” foram atingidas ou superadas, sendo que em apenas dois casos o valor pré-definido não foi atingido. As ações *c)*, *d)* e *e)* não tiveram atividades programadas para todos os meses em questão, conforme observa-se na tabela.

No âmbito do eixo “Estudos e Pesquisas”, registraram-se atividades em janeiro/fevereiro, relativas à inclusão de entrevistas e documentários ao acervo do Memorial da Inclusão e participação em dois eventos no âmbito dos “Estudos sobre a Deficiência”. Em junho também foram relatadas atividades nesse eixo, referentes a uma participação em programa temático e apresentação do Memorial da Inclusão em evento museal.

Com o aditamento do Contrato de Gestão em junho/2015, de acordo com a Gestora, houve adequação do Plano de Trabalho, bem como revisão dos indicadores e de algumas atividades propostas anteriormente. Seus reflexos serão analisados nos relatórios posteriores.

Levando-se em conta o material apresentado a esta Comissão pela Gestora em seus relatórios de acompanhamento, os gastos demonstrados ao longo do período e, especialmente, as atividades desenvolvidas e as justificativas apresentadas, consideramos que a execução do projeto aqui abordado está em consonância com o esperado.



GOVERNO DO ESTADO DE SÃO PAULO
Secretaria de Estado dos Direitos
da Pessoa com Deficiência

Por fim, alertamos que na prestação de contas do próximo período deverá, obrigatoriamente, ser apresentado: (i) publicação do Regimento de Compras e Contratações; (ii) Publicação dos salários das integrantes do projeto; (iii) publicação no site das metas/indicadores e evolução das ações; e (iv) publicação no DOE e site dos materiais e equipamentos adquiridos.

São Paulo, 16 de dezembro de 2015.

(Assinado digitalmente conforme dados abaixo)

Cid Torquato

**Coordenador da Comissão de Avaliação das Organizações Sociais de
Atendimento ou Promoção dos Direitos da Pessoa com Deficiência**

PROTOCOLO DE ASSINATURA(S)

O documento acima foi proposto para assinatura digital na plataforma AssinaSP. Para verificar as assinaturas clique no link: <http://assinasp.imprensaoficial.com.br/Verificar/1742-E764-2DF1-9558> ou vá até o site <http://assinasp.imprensaoficial.com.br/Verificar/> e utilize o código abaixo para verificar se este documento é válido.

Código para verificação: 1742-E764-2DF1-9558



O(s) nome(s) indicado(s) para assinatura, bem como seu(s) status em 21/12/2015 é(são) :

Cid Torquato Junior - 027.646.518-05 em 21/12/2015 11:57

